



PROGRAMA AGES S2010/BMD-2422: AMBIENTE Y GENES EN ESQUIZOFRENIA-GRUPOS DE INVESTIGACIÓN DE LA COMUNIDAD DE MADRID

Número 2

7 – Agosto - 2013

RECLUTAMIENTO DEL ESTUDIO

- Grupo HGUGM: 3 pacientes con resonancia y 4 familiares
- Grupo HRyC: 7 pacientes y 4 familiares
- Grupo UAM: 1 paciente, 1 familiar y 1 control todos con resonancia
- Grupo 12Oc: 4 pacientes, 3 de ellos con resonancia
- Grupo FJD: Reclutarán a partir de septiembre

Estado de reclutamiento 07/08/2013

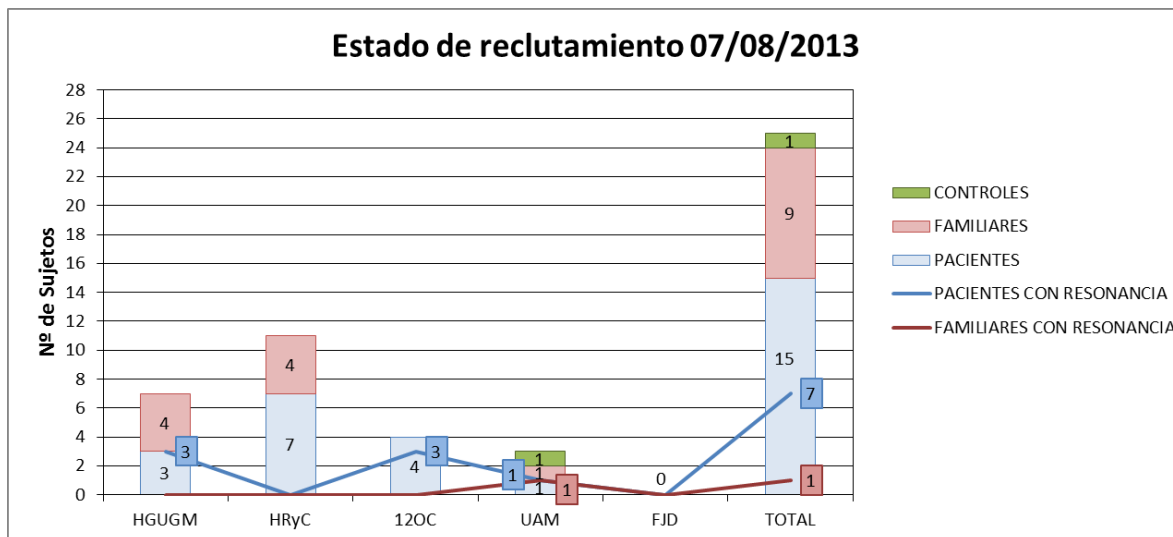



PROGRAMA AGES S2010/BMD-2422: AMBIENTE Y GENES EN ESQUIZOFRENIA-GRUPOS DE INVESTIGACIÓN DE LA COMUNIDAD DE MADRID

Número 2

7 – Agosto - 2013

EL OBJETIVO DE RECLUTADOS EN EL ESTUDIO A 2 AÑOS ES EL SIGUIENTE:

- **GLOBAL:**
 - 150 Pacientes
 - 150 familiares
 - 150 Controles
- **POR GRUPO:**
 - 30 Pacientes
 - 30 familiares
 - 30 Controles

DETALLE DEL ESTADO DE RECLUTAMIENTO DE PACIENTES (ACUMULADOS) FRENTE AL OBJETIVO DE 8 MESES CONTABILIZANDO DESDE EL MES DE MARZO. FECHA EN LA QUE SE ACORDÓ EL INICIO DE RECLUTAMIENTO (ACTA PRESENCIAL CELEBRADA EL 28 DE ENERO DE 2013)

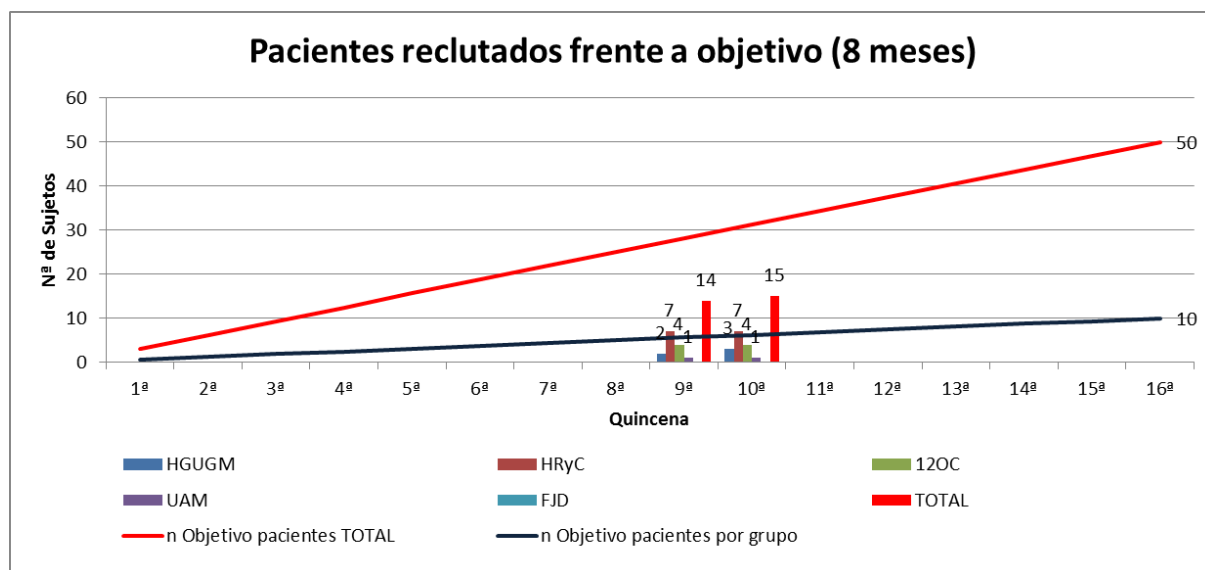



PROGRAMA AGES S2010/BMD-2422: AMBIENTE Y GENES EN ESQUIZOFRENIA-GRUPOS DE INVESTIGACIÓN DE LA COMUNIDAD DE MADRID

Número 2

7 de Agosto 2013

DETALLE DEL ESTADO DE RECLUTAMIENTO DE FAMILIARES (ACUMULADOS) FRENTE AL OBJETIVO DE 8 MESES CONTABILIZANDO DESDE EL MES DE MARZO. FECHA EN LA QUE SE ACORDÓ EL INICIO DE RECLUTAMIENTO (ACTA PRESENCIAL CELEBRADA EL 28 DE ENERO DE 2013)

Familiares reclutados frente a objetivo (8 meses)

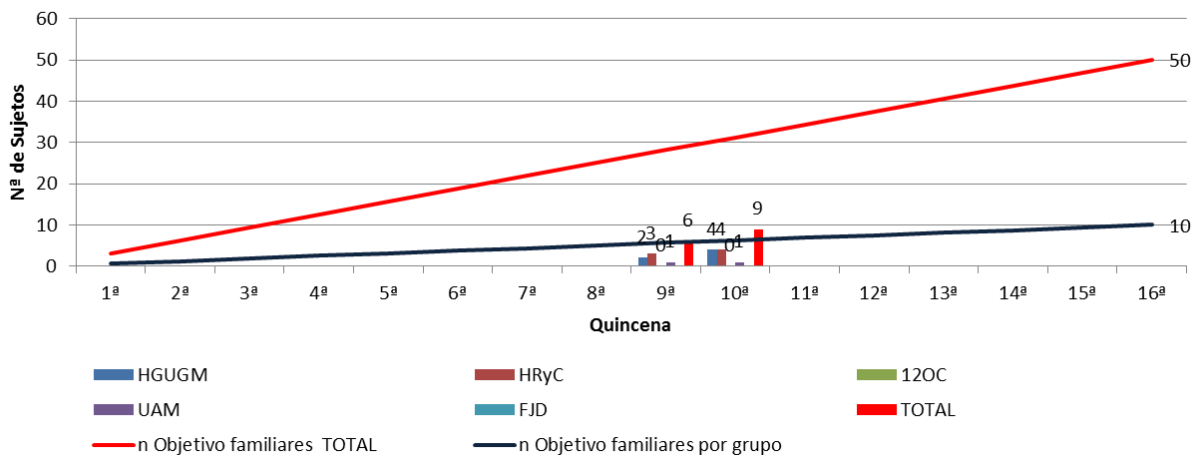



PROGRAMA AGES S2010/BMD-2422: AMBIENTE Y GENES EN ESQUIZOFRENIA-GRUPOS DE INVESTIGACIÓN DE LA COMUNIDAD DE MADRID

Número 1

7 - Agosto - 2013

DETALLE DEL ESTADO DE RECLUTAMIENTO DE CONTROLES (ACUMULADOS) FRENTE AL OBJETIVO DE 8 MESES CONTABILIZANDO DESDE EL MES DE MARZO. FECHA EN LA QUE SE ACORDÓ EL INICIO DE RECLUTAMIENTO (ACTA PRESENCIAL CELEBRADA EL 28 DE ENERO DE 2013)

Controles reclutados frente a objetivo (8 meses)

