



PROGRAMA AGES S2010/BMD-2422: AMBIENTE Y GENES EN ESQUIZOFRENIA-GRUPOS DE INVESTIGACIÓN DE LA COMUNIDAD DE MADRID

Número 6

02- Octubre- 2013

RECLUTAMIENTO DEL ESTUDIO

- Grupo HGUGM: Valoración basal de 3 pacientes (3 con resonancia) y 6 familiares (3 con resonancia).
- Grupo HRyC: Valoración basal de 9 pacientes, 10 familiares y 3 controles. Dos de los pacientes han realizado la visita de los 3 meses.
- Grupo 120c: Valoración basal de 4 pacientes (3 con resonancia). Tres de los pacientes han realizado la visita de los 3 meses.
- Grupo UAM: Valoración basal de 4 pacientes (3 con resonancia), 3 familiares (2 con resonancia) y 1 control (1 con resonancia).
- Grupo FJD: Reclutarán a partir de septiembre.
- Total Pacientes: 20 / Total Familiares: 19 / Total Controles: 4 / Total Resonancias: 15

Estado de reclutamiento 02/10/2013

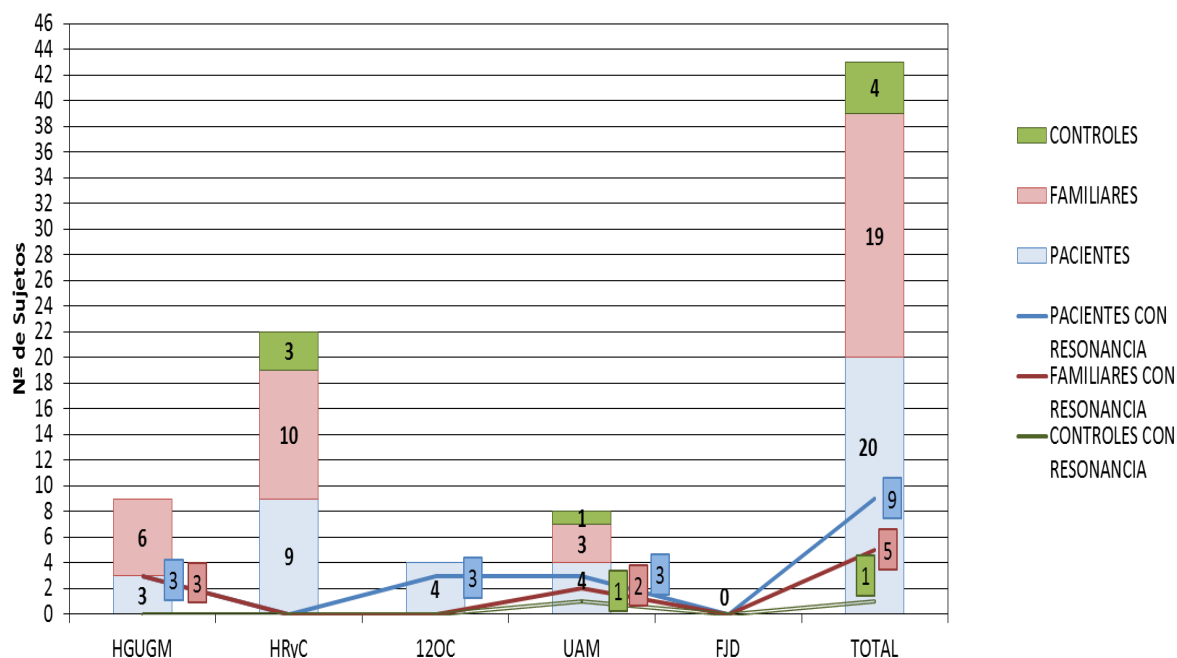



PROGRAMA AGES S2010/BMD-2422: AMBIENTE Y GENES EN ESQUIZOFRENIA-GRUPOS DE INVESTIGACIÓN DE LA COMUNIDAD DE MADRID

Número 6

02- Octubre- 2013

EL OBJETIVO DE RECLUTADOS EN EL ESTUDIO A 2 AÑOS ES EL SIGUIENTE:

- **GLOBAL:**
 - 150 Pacientes
 - 150 familiares
 - 150 Controles
- **POR GRUPO:**
 - 30 Pacientes
 - 30 familiares
 - 30 Controles

DETALLE DEL ESTADO DE RECLUTAMIENTO DE PACIENTES (ACUMULADOS) FRENTE AL OBJETIVO CONTABILIZANDO DESDE EL MES DE MARZO. FECHA EN LA QUE SE ACORDÓ EL INICIO DE RECLUTAMIENTO (ACTA PRESENCIAL CELEBRADA EL 28 DE ENERO DE 2013)

Pacientes reclutados frente a objetivo (02/10/2013)

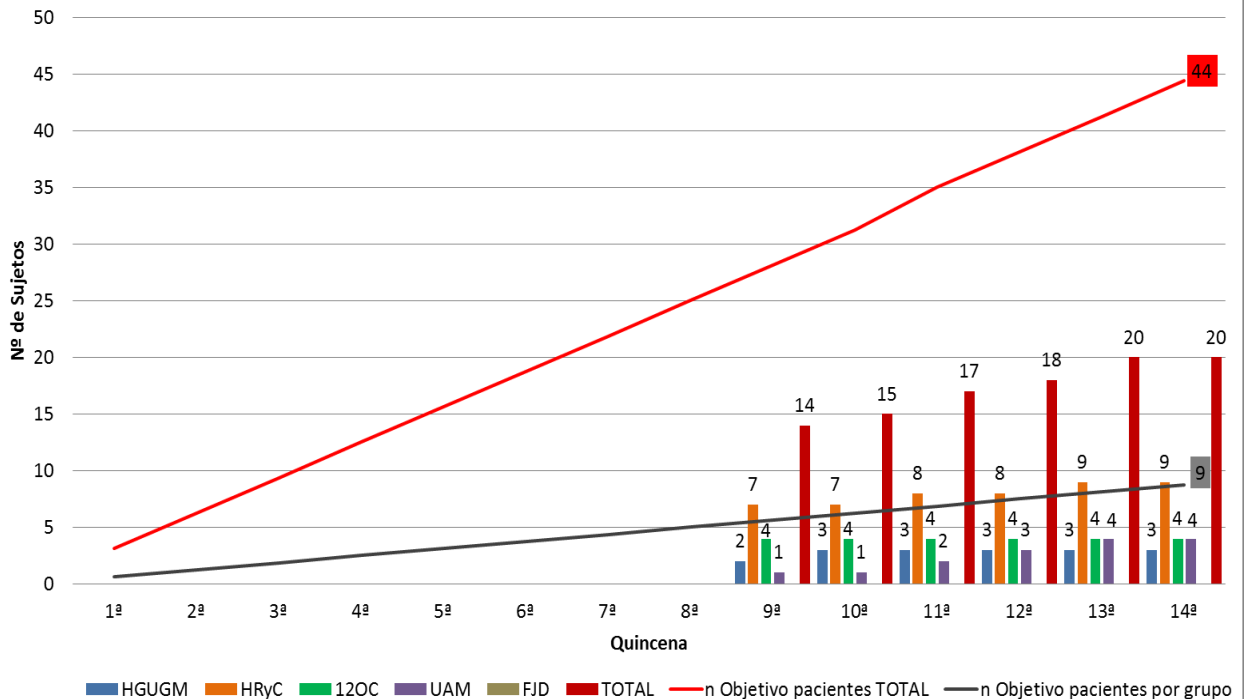



**PROGRAMA AGES S2010/BMD-2422: AMBIENTE Y GENES EN
ESQUIZOFRENIA-GRUPOS DE INVESTIGACIÓN DE LA COMUNIDAD DE
MADRID**

Número 6

02- Octubre- 2013

DETALLE DEL ESTADO DE RECLUTAMIENTO DE FAMILIARES (ACUMULADOS) FRENTE AL OBJETIVO CONTABILIZANDO DESDE EL MES DE MARZO. FECHA EN LA QUE SE ACORDÓ EL INICIO DE RECLUTAMIENTO (ACTA PRESENCIAL CELEBRADA EL 28 DE ENERO DE 2013)

Familiares reclutados frente a objetivo (02/10/2013)

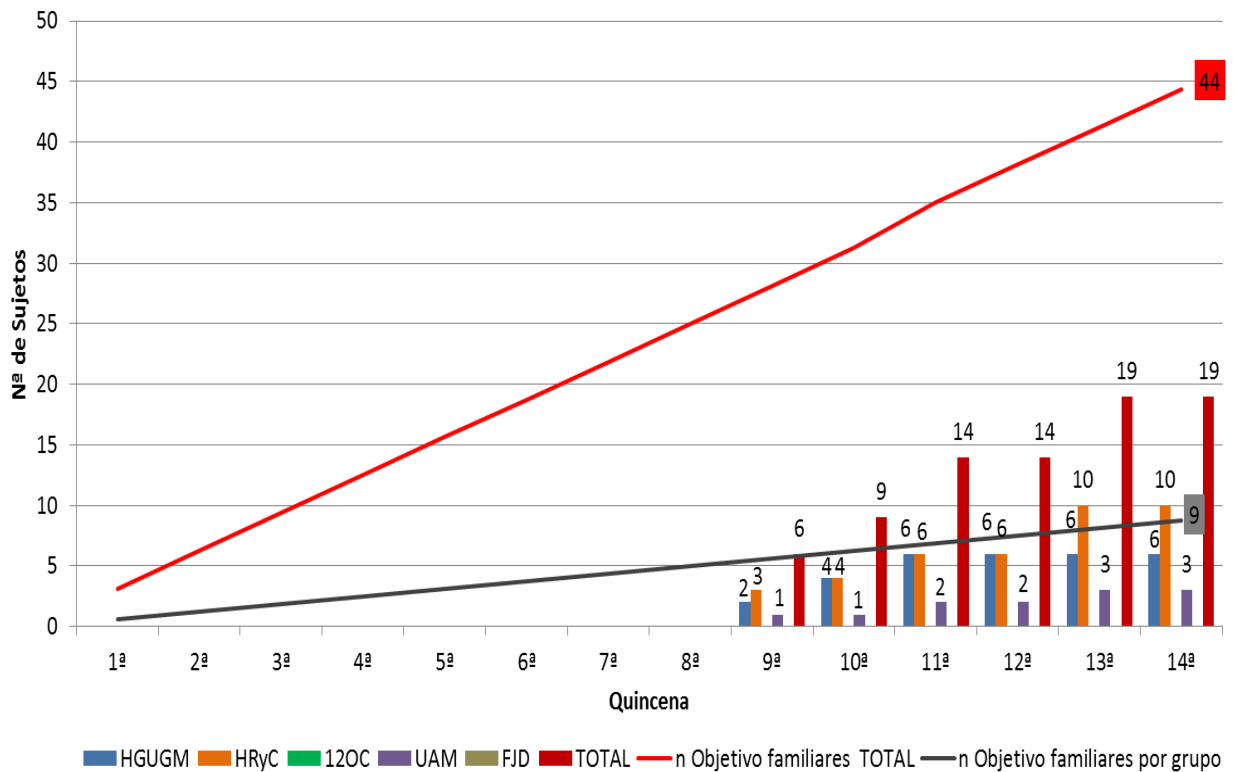



PROGRAMA AGES S2010/BMD-2422: AMBIENTE Y GENES EN ESQUIZOFRENIA-GRUPOS DE INVESTIGACIÓN DE LA COMUNIDAD DE MADRID

Número 6

02- Octubre- 2013

DETALLE DEL ESTADO DE RECLUTAMIENTO DE CONTROLES (ACUMULADOS) FRENTE AL OBJETIVO CONTABILIZANDO DESDE EL MES DE MARZO. FECHA EN LA QUE SE ACORDÓ EL INICIO DE RECLUTAMIENTO (ACTA PRESENCIAL CELEBRADA EL 28 DE ENERO DE 2013)

Controles reclutados frente a objetivo (02/10/2013)

