

**PROGRAMA AGES S2010/BMD-2422: AMBIENTE Y GENES EN  
ESQUIZOFRENIA-GRUPOS DE INVESTIGACIÓN DE LA COMUNIDAD DE  
MADRID**

**Número 8**

**30 - Octubre - 2013**

**RECLUTAMIENTO DEL ESTUDIO**

- Grupo HGUGM: Valoración basal de 3 pacientes (3 con resonancia) y 6 familiares (4 con resonancia). Los tres pacientes han realizado la visita de los 3 meses.
- Grupo HRyC: Valoración basal de 9 pacientes, 10 familiares y 3 controles. Cinco de los pacientes han realizado la visita de los 3 meses.
- Grupo 120c: Valoración basal de 4 pacientes (3 con resonancia). Tres de los pacientes han realizado la visita de los 3 meses.
- Grupo UAM: Valoración basal de 4 pacientes (3 con resonancia), 3 familiares (3 con resonancia) y 2 control (2 con resonancia).
- Grupo FJD: Reclutarán a partir de noviembre.
- Total Pacientes: 20 / Total Familiares: 19 / Total Controles: 5 / Total Resonancias: 18

**Estado de reclutamiento 30/10/2013**

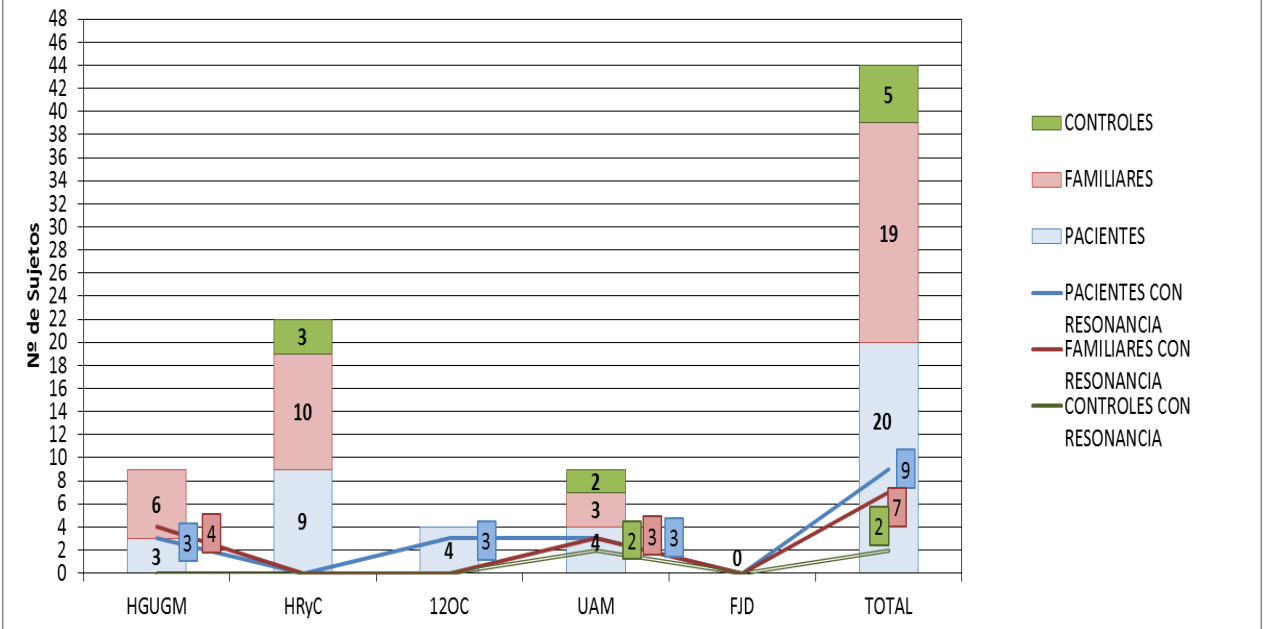

**PROGRAMA AGES S2010/BMD-2422: AMBIENTE Y GENES EN  
ESQUIZOFRENIA-GRUPOS DE INVESTIGACIÓN DE LA COMUNIDAD DE  
MADRID**

**Número 8**

**30 - Octubre - 2013**

**EL OBJETIVO DE RECLUTADOS EN EL ESTUDIO A 2 AÑOS ES EL SIGUIENTE:**

- **GLOBAL:**
  - 150 Pacientes
  - 150 familiares
  - 150 Controles
  
- **POR GRUPO:**
  - 30 Pacientes
  - 30 familiares
  - 30 Controles

**DETALLE DEL ESTADO DE RECLUTAMIENTO DE PACIENTES (ACUMULADOS) FRENTE AL OBJETIVO CONTABILIZANDO DESDE EL MES DE MARZO. FECHA EN LA QUE SE ACORDÓ EL INICIO DE RECLUTAMIENTO (ACTA PRESENCIAL CELEBRADA EL 28 DE ENERO DE 2013)**

**Número de Pacientes reclutados frente a objetivo (30/10/2013)**

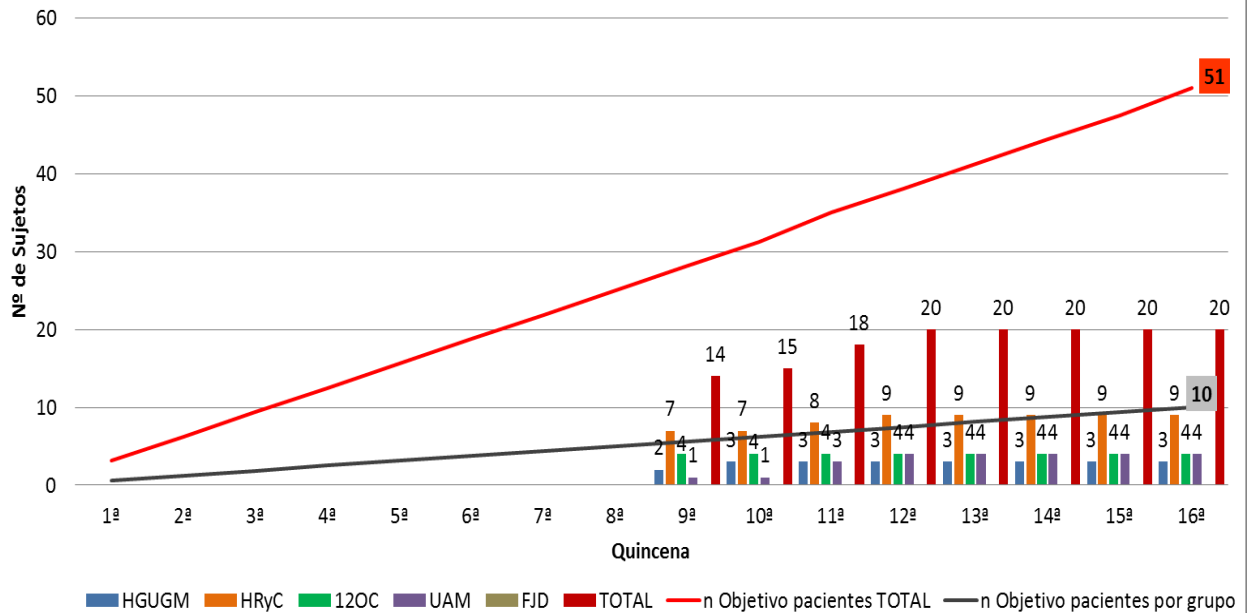

**PROGRAMA AGES S2010/BMD-2422: AMBIENTE Y GENES EN ESQUIZOFRENIA-GRUPOS DE INVESTIGACIÓN DE LA COMUNIDAD DE MADRID**

Número 8

30 - Octubre - 2013

DETALLE DEL ESTADO DE RECLUTAMIENTO DE FAMILIARES (ACUMULADOS) FRENTE AL OBJETIVO CONTABILIZANDO DESDE EL MES DE MARZO. FECHA EN LA QUE SE ACORDÓ EL INICIO DE RECLUTAMIENTO (ACTA PRESENCIAL CELEBRADA EL 28 DE ENERO DE 2013)

Familiares reclutados frente a objetivo (30/10/2013)

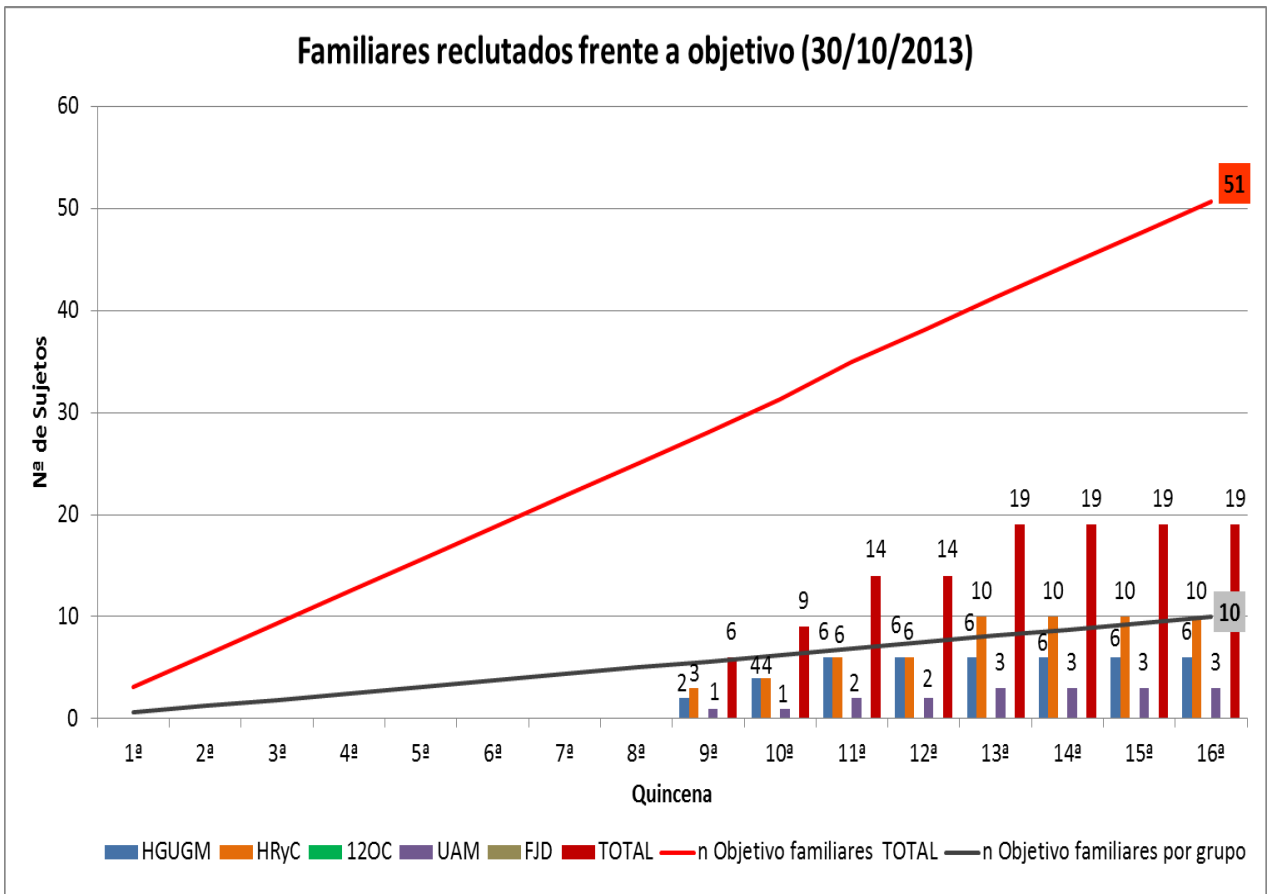

**PROGRAMA AGES S2010/BMD-2422: AMBIENTE Y GENES EN  
ESQUIZOFRENIA-GRUPOS DE INVESTIGACIÓN DE LA COMUNIDAD DE  
MADRID**

Número 8

30 - Octubre - 2013

DETALLE DEL ESTADO DE RECLUTAMIENTO DE CONTROLES (ACUMULADOS) FRENTE AL OBJETIVO CONTABILIZANDO DESDE EL MES DE MARZO. FECHA EN LA QUE SE ACORDÓ EL INICIO DE RECLUTAMIENTO (ACTA PRESENCIAL CELEBRADA EL 28 DE ENERO DE 2013)

**Controles reclutados frente a objetivo (30/10/2013)**

