



PROGRAMA AGES S2010/BMD-2422: AMBIENTE Y GENES EN ESQUIZOFRENIA-GRUPOS DE INVESTIGACIÓN DE LA COMUNIDAD DE MADRID

Número 11

11 - Diciembre - 2013

RECLUTAMIENTO DEL ESTUDIO

- Grupo HGUGM: Valoración basal de 6 pacientes (5 con resonancia) y 6 familiares (4 con resonancia). Los tres pacientes han realizado la visita de los 3 meses.
- Grupo HRyC: Valoración basal de 11 pacientes, 17 familiares y 3 controles. Seis de los pacientes han realizado la visita de los 3 meses.
- Grupo 12OC: Valoración basal de 6 pacientes (5 con resonancia) y 2 controles (2 con resonancia). Tres de los pacientes han realizado la visita de los 3 meses y tres pacientes la visita a los 6 meses.
- Grupo UAM: Valoración basal de 4 pacientes (3 con resonancia), 3 familiares (3 con resonancia) y 2 control (2 con resonancia). Dos de los pacientes ha realizado la visita de los 3 meses.
- Grupo FJD: Reclutarán a partir de enero.
- Total Pacientes: 27 / Total Familiares: 26 / Total Controles: 7 / Total Resonancias: 24

Estado de reclutamiento 11/12/2013

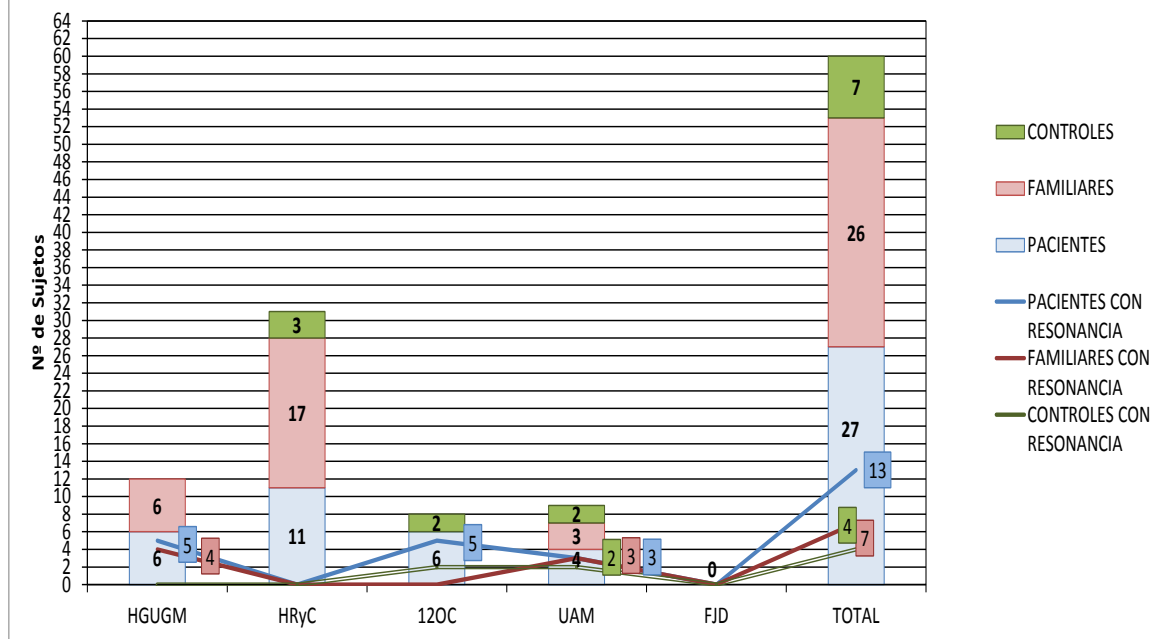

**PROGRAMA AGES S2010/BMD-2422: AMBIENTE Y GENES EN
ESQUIZOFRENIA-GRUPOS DE INVESTIGACIÓN DE LA COMUNIDAD DE
MADRID**

Número 11

11 - Diciembre - 2013

EL OBJETIVO DE RECLUTADOS EN EL ESTUDIO A 2 AÑOS ES EL SIGUIENTE:

- **GLOBAL:**
 - 150 Pacientes
 - 150 familiares
 - 150 Controles

- **POR GRUPO:**
 - 30 Pacientes
 - 30 familiares
 - 30 Controles

DETALLE DEL ESTADO DE RECLUTAMIENTO DE PACIENTES (ACUMULADOS) FRENTE AL OBJETIVO CONTABILIZANDO DESDE EL MES DE MARZO. FECHA EN LA QUE SE ACORDÓ EL INICIO DE RECLUTAMIENTO (ACTA PRESENCIAL CELEBRADA EL 28 DE ENERO DE 2013)

Número de Pacientes reclutados frente a objetivo (11/12/2013)

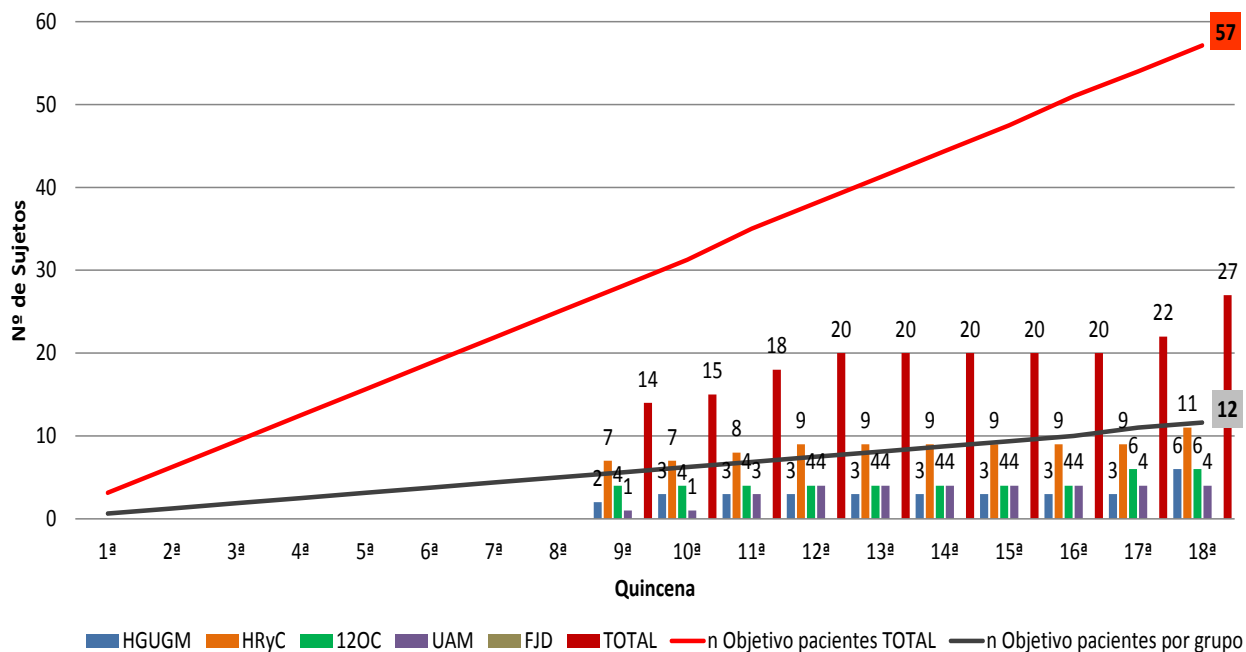

PROGRAMA AGES S2010/BMD-2422: AMBIENTE Y GENES EN ESQUIZOFRENIA-GRUPOS DE INVESTIGACIÓN DE LA COMUNIDAD DE MADRID

Número 11

11 - Diciembre - 2013

DETALLE DEL ESTADO DE RECLUTAMIENTO DE FAMILIARES (ACUMULADOS) FRENTE AL OBJETIVO CONTABILIZANDO DESDE EL MES DE MARZO. FECHA EN LA QUE SE ACORDÓ EL INICIO DE RECLUTAMIENTO (ACTA PRESENCIAL CELEBRADA EL 28 DE ENERO DE 2013)

Familiares reclutados frente a objetivo (11/12/2013)

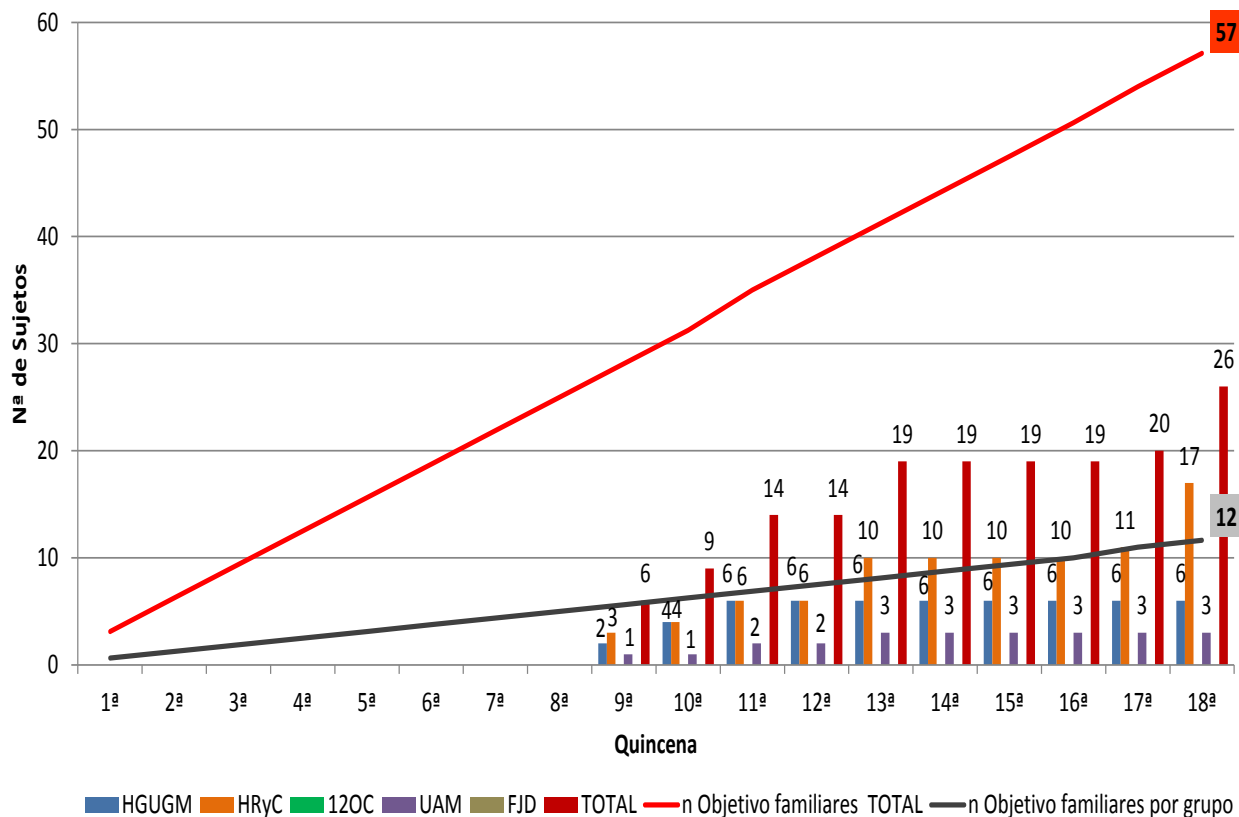

PROGRAMA AGES S2010/BMD-2422: AMBIENTE Y GENES EN ESQUIZOFRENIA-GRUPOS DE INVESTIGACIÓN DE LA COMUNIDAD DE MADRID

Número 11

11 - Diciembre - 2013

DETALLE DEL ESTADO DE RECLUTAMIENTO DE CONTROLES (ACUMULADOS) FRENTE AL OBJETIVO CONTABILIZANDO DESDE EL MES DE MARZO. FECHA EN LA QUE SE ACORDÓ EL INICIO DE RECLUTAMIENTO (ACTA PRESENCIAL CELEBRADA EL 28 DE ENERO DE 2013)

Controles reclutados frente a objetivo (11/12/2013)

